Leitlinien zum Vorgehen im Verdachtsfall – Flussdiagramm Krisenintervention
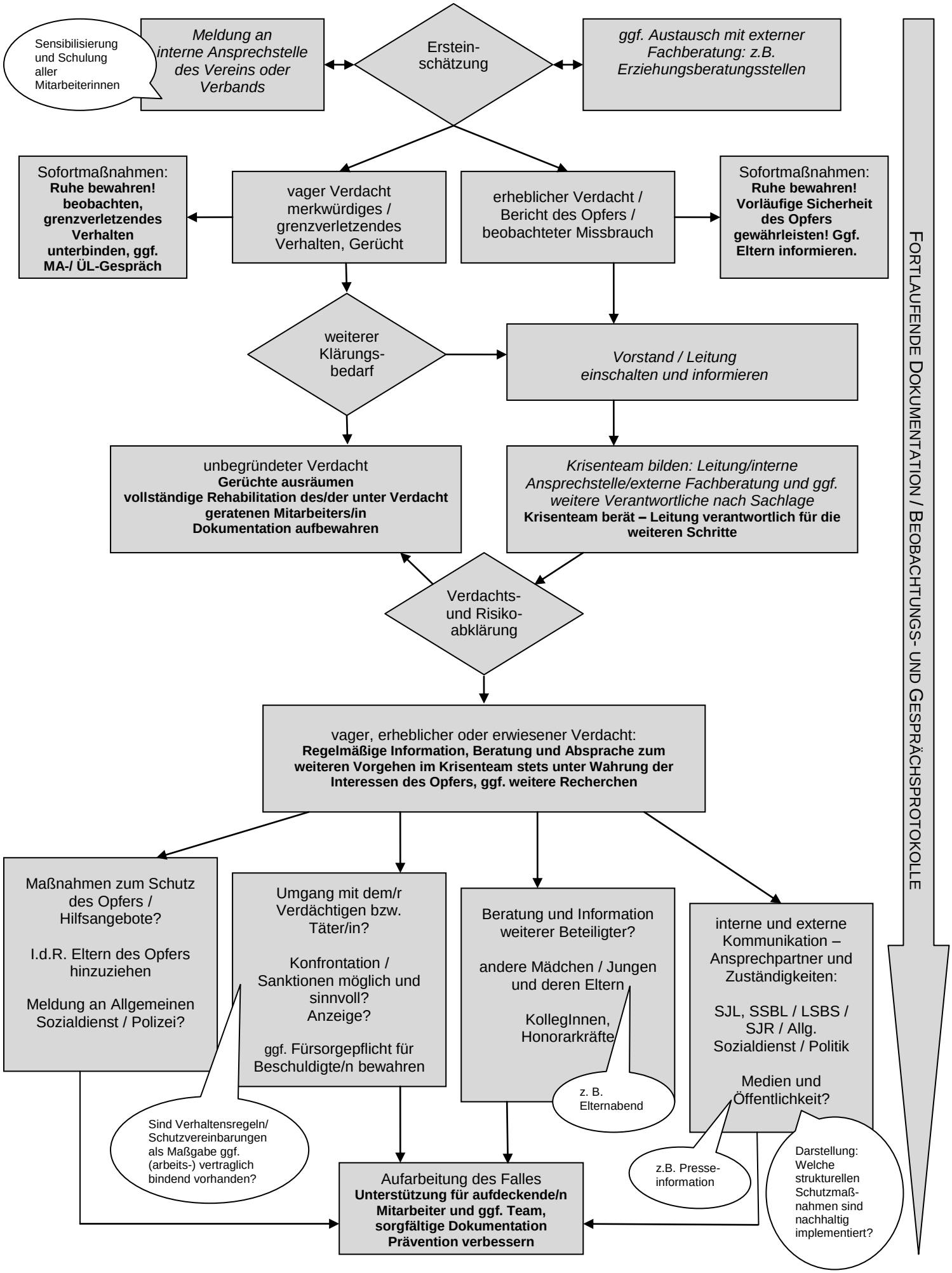
Der Schutz und das Wohlergehen des betroffenen Kindes/Jugendlichen stehen immer an erster Stelle!